

Wohnen in sehr ruhiger Landidylle

Das Neubaugebiet " Ruhling " liegt in der Gemeinde Frankelbach, welche zur Verbandsgemeinde Otterbach gehört. Die Bebauung ist mit Einzelhäusern vorgesehen. Es sind nur noch zwei Grundstücke frei!

Lageplan

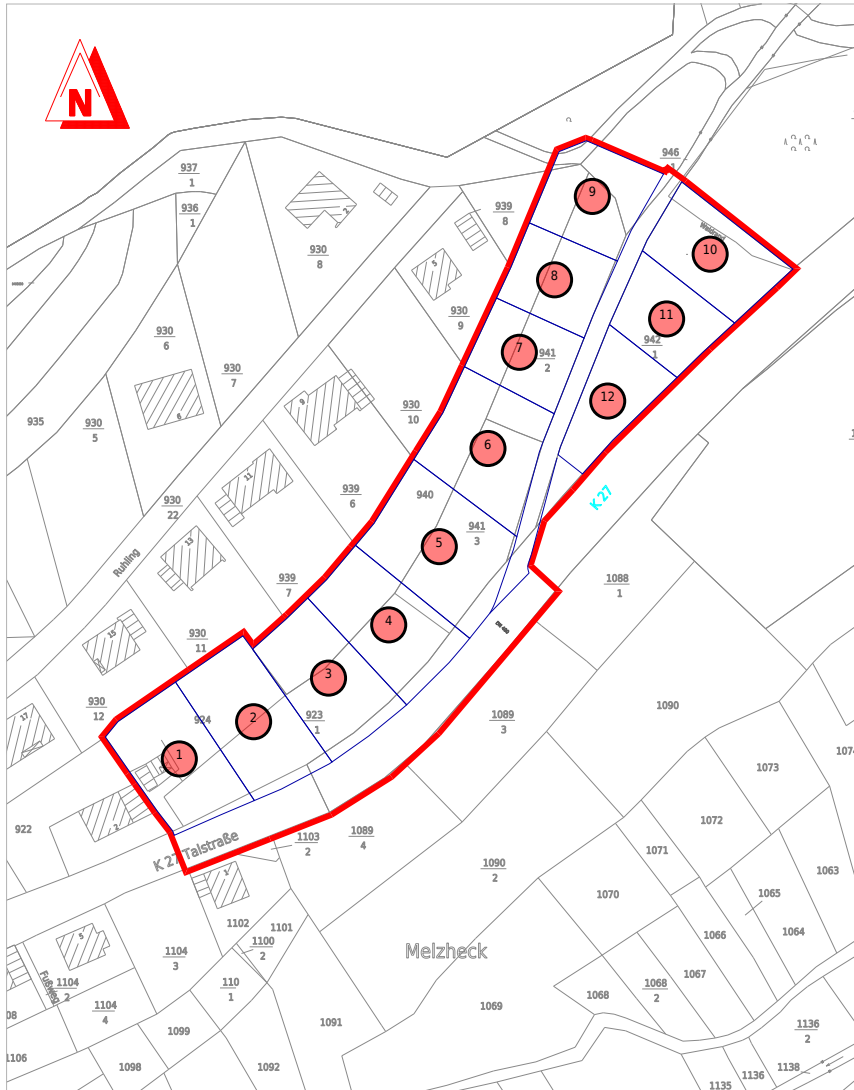



Frankelbach - "Ruhling"

Grundstücksgrößen und Preise zu Grundstücken der WVE

Nr.	Größe	Flurst.-Nr.	Bauweise	Preis pro m2	Gesamtpreis
1	722 m ²	924/9	Einzelhaus	0 €	0 €
2	798 m ²	924/8	Einzelhaus	0 €	0 €
3	706 m ²	924/7	Einzelhaus	0 €	0 €
4	773 m ²	924/6	Einzelhaus	0 €	0 €
5	849 m ²	924/5	Einzelhaus	0 €	0 €
6	683 m ²	924/4	Einzelhaus	0 €	0 €
7	507 m ²	924/3	Einzelhaus	0 €	0 €
8	519 m ²	924/3	Einzelhaus	0 €	0 €
9	628 m ²	924/1	Einzelhaus	0 €	0 €
10	662 m ²	924/10	Einzelhaus	0 €	0 €
11	517 m ²	924/11	Einzelhaus	0 €	0 €

12	505 m ²	924/12	Einzelhaus	0 €	0 €
----	--------------------	--------	------------	-----	-----

	frei
	reserviert
	verkauft

Wichtige Information

In dem Gesamtpreis sind die Erschließungskosten wie folgt enthalten: Sämtliche Kosten der erstmaligen Herstellung der Erschließungsanlagen nach §127 BauGB sowie der Ver- und Entsorgungsanlagen für Wasser und Abwasser einschließlich der Anschlüsse bis zu den Grundstücksgrenzen. Nicht enthalten sind sämtliche Hausanschlusskosten der Grundstücke für Gas, Strom und Telekommunikation ab den Hauptleitungen sowie die Netzkostenbeiträge, welche von den Versorgungsträgern gesondert in Rechnung gestellt werden. Für Anfragen erreichen Sie uns unter der Telefonnummer 0631 / 3723 189, schreiben Sie an i.weiss@wve-kl.de oder besuchen Sie unser Vermarktungsbüro am Stiftsplatz 6-7, 67655 Kaiserslautern. Keine Gewähr bei Druckfehlern! - Gültigkeit besitzt der jeweils aktuelle Stand des Exposés

Keine Gewähr bei Druckfehlern! - Gültigkeit besitzt der jeweils aktuelle Stand des Exposés.