

- 1.3 Bauweisen, Baulinien, Baugrenzen (§ 9 Abs. 1 Nr. 2 BauGB; §§ 22 und 23 BauNVO)**
- Offene Bauweise
 - nur Einzelhäuser zulässig
 - Baugrenze
 - überbaubare Grundstücksfläche
 - nicht überbaubare Grundstücksfläche
- 1.4 Verkehrsflächen (§ 9 Abs. 1 Nr. 11 und Abs. 6 BauGB)**
- Straßenbegrenzungslinie auch gegenüber Verkehrsflächen besonderer Zweckbestimmung
 - Verkehrsflächen besonderer Zweckbestimmung
 - Zweckbestimmung:
 - Verkehrsberuhigter Bereich (VB)
 - Wirtschaftsweg (WW)
- 1.6 Grünflächen (§ 9 Abs. 1 Nr.15 und Abs. 6 BauGB)**
- Grünflächen
 - Zweckbestimmung:
 - private Grünflächen mit laufender Nummerierung (PG 1)
- 2.0 Sonstige Planzeichen**
- Grenze des räumlichen Geltungsbereiches eines Teilbereiches des Bebauungsplans "Am Hahn, 1. Änderung"
 - Grenze des räumlichen Geltungsbereiches des Bebauungsplanes "Am Hahn, 2. Änderung"
 - Abgrenzung der Bauabschnitte
 - Abgrenzung unterschiedlicher Nutzung, wie Abgrenzung des Maßes der Nutzung innerhalb eines Baugebietes
- 3.0 SONSTIGE FESTSETZUNGEN UND DARSTELLUNGEN**
- Vermaßung, z.B. 15,0 Meter; bzw. 3,0 Meter
 - N1 Nutzungsschablone (lfd.-Nr.) mit Angabe von:

1	2
3	4
5	6

 1 - Gebietsart
 2 - Trauf-/Firsthöhe
 3 - Grundflächenzahl
 4 - Geschosflächenzahl
 5 - Bauweise
 6 - Dachneigung
 - 4.0 BESTAND
 - Flurstücksgrenzen
 - Flurstücksnummern
 - Bestehende Hauptgebäude mit Hausnummer
 - Bestehende sonstige bauliche Anlagen
 - 5.0 HINWEISE
 - Vorschlag Grundstücksteilung

Rechtsgrundlagen:

- Baugesetzbuch (BauGB) in der in der Fassung vom 23. September 2004 (BGBl. I S. 2414), zuletzt geändert durch das Gesetz vom 22.07.2011 (BGBl. I S. 1509)
- Verordnung über die bauliche Nutzung der Grundstücke (BauNutzungsverordnung - BauNVO) in der Fassung der Bekanntmachung vom 23. Januar 1990, zuletzt geändert durch das Gesetz vom 22.04.1993 (BGBl. I S. 466, 479)
- Verordnung über die Ausarbeitung der Bauleitpläne und die Darstellung des Planinhalts (Planzeichenverordnung 1990 - PlanZV 90) in der Fassung der Bekanntmachung vom 18.12.1990 (BGBl. I S. 58), zuletzt geändert durch das Gesetz vom 22.07.2011 (BGBl. I S. 1509)
- Landesbauordnung Rheinland-Pfalz (LBauO) vom 24. November 1998 (GVBl. 1998, S. 365), zuletzt geändert durch das Gesetz vom 27.10.2009 (GVBl. 2009, S. 358)
- Gemeindeordnung für Rheinland-Pfalz (GemO) in der Fassung vom 31. Januar 1994 (GVBl. S. 153), zuletzt geändert durch das Gesetz vom 20.10.2010 (GVBl. S. 319)
- Gesetz über Naturschutz und Landschaftspflege (Bundesnaturschutzgesetz - BNatSchG) vom 29.07.2009 (BGBl. I S. 2542), zuletzt geändert durch das Gesetz vom 21.01.2013 (BGBl. I S. 95)
- Landesgesetz zur nachhaltigen Entwicklung von Natur und Landschaft (Landesnaturschutzgesetz - LNatSchG) in der Fassung der Bekanntmachung vom 28.09.2005, (GVBl. 2005, S. 387)
- Gesetz über die Umweltverträglichkeitsprüfung (UVPG) in der Fassung vom 24.02.2010 (BGBl. I S. 94), zuletzt geändert durch das Gesetz vom 08.04.2013 (BGBl. I S. 734)
- Wasserhaushaltsgesetz (WHG) in der Fassung der Bekanntmachung vom 31.07.2009 (BGBl. I S. 2585), zuletzt geändert durch das Gesetz vom 08.04.2013 (BGBl. I S. 734)
- Wassergesetz für das Land Rheinland-Pfalz (Landeswassergesetz - LWG) in der Fassung der Bekanntmachung vom 22. Januar 2004 (GVBl. 2004, S. 54), zuletzt geändert durch das Gesetz vom 23.11.2011 (GVBl. S. 402)
- Gesetz zum Schutz vor schädlichen Umwelteinwirkungen durch Luftverunreinigungen, Geräusche, Erschütterungen und ähnliche Vorgänge (Bundesimmissionsschutzgesetz - BImSchG) in der Fassung vom 28.09.2002 (BGBl. I S. 3830), zuletzt geändert durch das Gesetz vom 08.04.2013 (BGBl. I S. 734)
- Ministerium für Umwelt, Rheinland-Pfalz (Hrsg.), Abstände zwischen Industrie- und bzw. Gewerbegebieten und Wohngebieten im Rahmen der Bauleitplanung (Abstandsersatz Rhld.-Pf.), (Az: 10615-83/150-3, Mainz, 26.02.1992)
- Landesgesetz zum Schutz und zur Pflege der Kulturdenkmäler (Denkmalschutzgesetz - DSchG) vom 23. März 1978 (GVBl. 1978, S. 159), zuletzt geändert durch das Gesetz vom 28.09.2010 (GVBl. S. 301)
- Landesstraßengesetz (LStrG) in der Fassung vom 1. August 1977 (GVBl. S. 273), zuletzt geändert durch das Gesetz vom 20.03.2013 (GVBl. S. 35)
- Gesetz zum Schutz vor schädlichen Bodenveränderungen und zur Sanierung von Altlasten (Bundesbodenschutzgesetz BBodSchG) vom 17.03.1998 (BGBl. I S. 502), zuletzt geändert durch das Gesetz vom 24.02.2012 (BGBl. I S. 212)
- Landesbodenschutzgesetz (LBodSchG) vom 25.07.2005 (GVBl. Nr. 16, S. 302) zuletzt geändert durch das Gesetz vom 23.11.2011 (GVBl. S. 402)
- Bundesbodenschutz- und Altlastenverordnung (BBodSchV) in der Fassung vom 12.07.1999 (BGBl. I S. 1554) zuletzt geändert durch das Gesetz vom 24.02.2012 (BGBl. I S. 212)
- DIN 18005 Schallschutz im Städtebau, Teil 1: Grundlagen und Hinweise für die Planung Ausgabe Juli 2002, Beiblatt 1: Berechnungsverfahren, Schallschichtwerte für die Städtebauliche Planung Ausgabe Mai 1987 Normausschuss Bauwesen im DIN Deutsches Institut für Normung e.V. Vertrieb: Beuth Verlag GmbH, Burggrafenstraße 6, 30 Berlin
- DIN 4109 Schallschutz im Hochbau Ausgabe November 1989 Normausschuss Bauwesen im DIN Deutsches Institut für Normung e.V. Vertrieb: Beuth Verlag GmbH, Burggrafenstraße 6, 30 Berlin
- DIN 45 691 Geräuschkontingenterung in der Bauleitplanung Ausgabe Dezember 2006 Normausschuss Bauwesen im DIN Deutsches Institut für Normung e.V. Vertrieb: Beuth Verlag GmbH, Burggrafenstraße 6, 30 Berlin
- Technische Anleitung zum Schutz gegen Lärm (TA Lärm) Sechste Allgemeine Verwaltungsvorschrift zum Bundes-Immissionsschutzgesetz (TA Lärm) vom 26.08.1998 (GMBl. Nr. 26 vom 28.08.1998, S. 503)
- 16. BImSchV - Verkehrslärmschutzverordnung Ausgabe Juni 1990
- VDI Richtlinie 2719 Schalldämmung von Fenstern und deren Zusatzeinrichtungen Ausgabe August 1987

ZEICHENERKLÄRUNG (LEGENDE)

- 1.0 FESTSETZUNGEN**
- 1.1 Art der baulichen Nutzung (§ 9 Abs. 1 Nr.1 BauGB)**
- WA Allgemeine Wohngebiete (§ 4 BauNVO)
- 1.2 Maß der baulichen Nutzung (§ 9 Abs. 1 Nr. 1 BauGB; § 16 BauNVO)**
- 0,6 Geschosflächenzahl (GFZ)
 - Dezimal im Kreis, als Höchstmaß; z. B. 0,6
 - Grundflächenzahl (GRZ)
 - 0,3 Dezimalzahl; z. B. 0,3
- Höhe baulicher Anlagen in ...m über einem Bezugspunkt
- Siehe Nutzungsschablone, Planteil und textliche Festsetzungen zum Bebauungsplan
- Traufhöhe (TH), z.B. 6,0 m als Höchstmaß
 Traufhöhe talseits (THt), z.B. 7,7 m als Höchstmaß
 Traufhöhe bergseits (THb), z.B. 4,7 m als Höchstmaß
 Wandhöhe Putzdach (WHPD), z.B. 3,0 m als Höchstmaß
- Definition Bezugspunkt für Traufhöhen:
- ▲ THb Traufhöhe bergseits
 - ▽ THt Traufhöhe talseits

Verfahrensvermerke

1. Änderungsbeschluss gemäß § 2 Abs 1 i.V.m. § 1 Abs. 8 und § 13 BauGB	09.09.2013
2. Bekanntmachung des Änderungsbeschlusses § 2 Abs 1 BauGB	19.09.2013
3. Beschluss über die öffentliche Auslegung des Planentwurfes gemäß § 13 Abs. 2 Nr. 2 i.V.m. § 3 Abs. 2 BauGB	09.09.2013
4. Bekanntmachung der öffentlichen Auslegung gemäß § 13 Abs. 2 i.V.m. § 3 Abs. 2 BauGB	19.09.2013
5. Beteiligung der betroffenen Behörden und Träger öffentlicher Belange gemäß § 13 Abs. 2 Nr. 3 i.V.m. § 4 Abs. 2 BauGB mit Schreiben vom	28.10.2013
6. Öffentliche Auslegung des Planentwurfes gemäß § 13 Abs. 2 Nr. 2 i.V.m. § 3 Abs. 2 BauGB von	26.09.2013
	bis 28.10.2013
7. Prüfung der während der öffentlichen Auslegung und Behördenbeteiligung vorgebrachten Bedenken und Anregungen gemäß § 3 Abs. 2 BauGB und Beschlussfassung der Abwägung	18.12.2013
8. Mitteilung des Prüfungsergebnisses gemäß § 3 Abs. 2 BauGB	
9. Dieser Plan wurde gemäß § 10 BauGB vom Rat der Ortsgemeinde Heiligenmoschel als Satzung beschlossen	18.12.2013
10. Ausfertigungsvermerk	
Heiligenmoschel, den _____	Ortsbürgermeister Michael Denig
11. Öffentliche Bekanntmachung	Heiligenmoschel, den _____
	Ortsbürgermeister Michael Denig

Mit der Bekanntmachung tritt dieser Bebauungsplan in Kraft.
 Diesem Bebauungsplan ist eine Begründung gemäß § 9 Abs. 8 BauGB beigelegt.

Die beigefügten textlichen Festsetzungen sind Bestandteil des Bebauungsplanes

Ortsgemeinde Heiligenmoschel
 Bebauungsplan "Am Hahn, 4. Änderung"
 (Vereinfachtes Verfahren gem.§ 13 Abs. 1 BauGB)

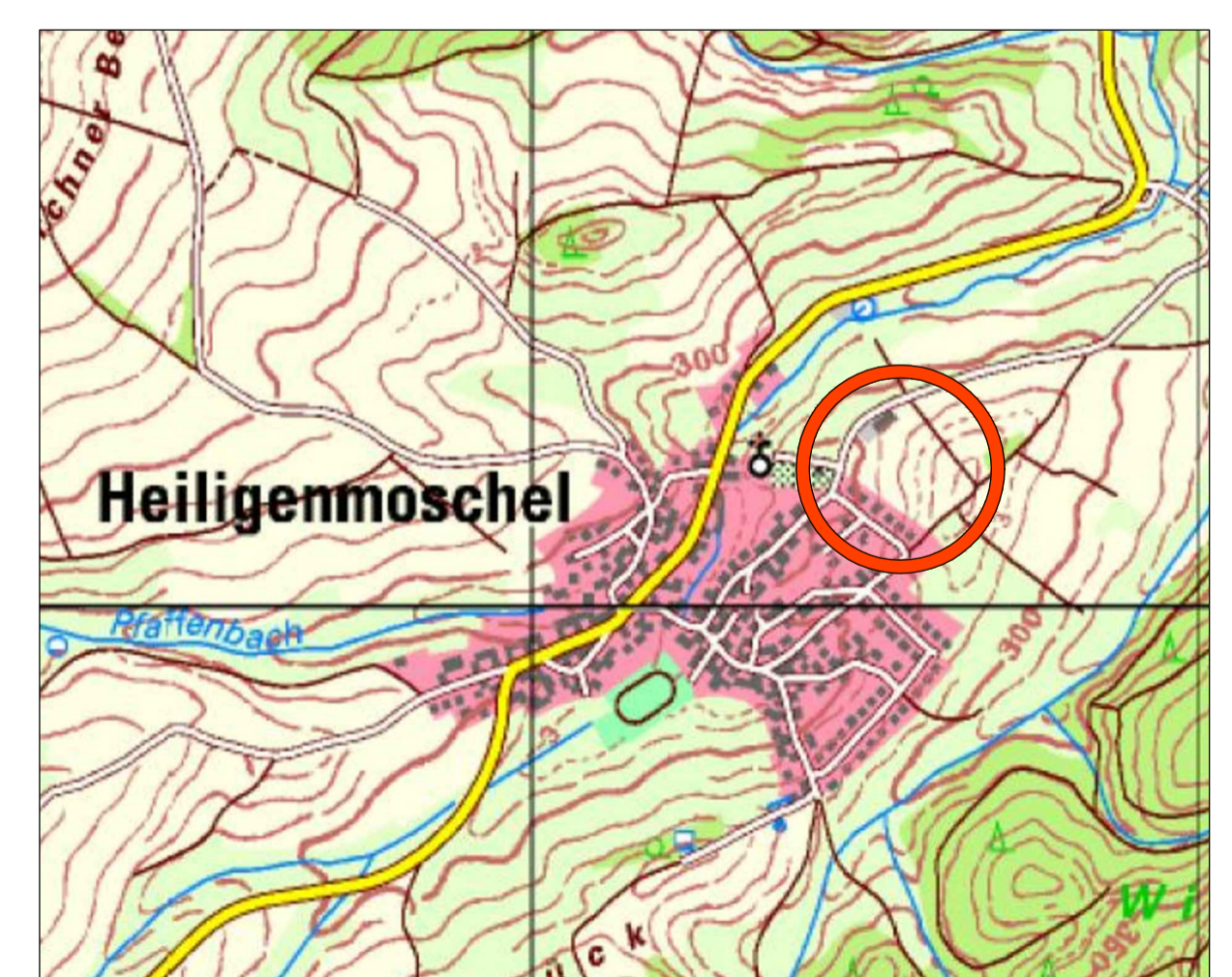

Der Bauherr:	Bauherr: Ortsgemeinde Heiligenmoschel					
Der Entwurfsverfasser: Dipl.-Ing. H.W. Schlunz Dipl.-Ing. E. Zachraj	Projekth: Bebauungsplan "Am Hahn, 4. Änderung"					
	Teil: Satzungsexemplar gem. § 10 Abs. 1 BauGB					
aufgenommen	Zeichen	Datum	geändert	Datum	Maßstab	Beilage
bearbeitet	Sch / Za	18.12.2013			1:1000	
gezeichnet	Ma / Ko	18.12.2013			Blattgröße	Blatt Nr.
geprüft					746/570	
					Kostenstelle	
EDV-Ablage:	Kartengrundlage:					